

Retrouver l'ensemble des informations sur le wiki du Portail de santé PACA - <https://tutos.sante-paca.fr/>

01

ACCÈS PLATEFORME TERCOVID

www.sante-paca.fr

- Saisir votre identifiant et mot de passe dans l'espace **SE CONNECTER**. En cas d'oubli, cliquer sur Mot de passe oublié et suivre les instructions.
- Dans l'onglet **OUTILS RÉGIONAUX / TerCOVID**, cliquer sur **Suivi en ville**.

02

SÉLECTIONNER LE PATIENT

La page affiche tous les patients pour lesquels vous avez été référencé comme professionnel traitant ou impliqué.

Depuis la liste de vos patients :

- Cliquer sur le bouton **Action** du patient concerné
- Sélectionner le formulaire **COVID-19 Médecin de ville** (ou IDE, ou Kiné)

Avatar	Age	Date	Structure	Adresse	Actions
	89 ans	06/10/2017 à 11:20	Comet	83400 HYERES	Actions
	29 ans	31/10/2017 à 08:25	Demonstration		Actions
	NOUVEAU Patient	36 ans 12/03/2020 à 11:41	TerCOVID		Actions
	82 ans	17/10/2017 à 12:56	TerminalAVC		Actions
	4 ans	12/01/2016 à 14:09	Demonstration		Actions
	77 ans	11/02/2020 à 13:57	Comet	83400 HYERES	Actions
	âge inconnu	08/01/2018 à 10:43	Demonstration		Actions
	78 ans	10/05/2019 à 11:22	Comet	83250 LA LONDE LES MAURES	Actions
	16 ans	03/06/2019 à 09:04	Demonstration		Actions
	69 ans	09/03/2020 à 18:35	TerminalAVC	83400 HYERES	Actions

Retrouver l'ensemble des informations sur le wiki du Portail de santé PACA - <https://tutos.sante-paca.fr/>

03

LANCER LA TÉLÉCONSULTATION

Dans le formulaire, cliquez sur **Nouvelle téléconsultation**

Démarrer une :

Nouvelle téléconsultation

Cliquez ensuite sur **Rejoindre la conférence**

Sur la fenêtre d'identification, cliquez sur **Connexion Portail Régional**, puis cliquez à nouveau sur **Rejoindre la conférence**.

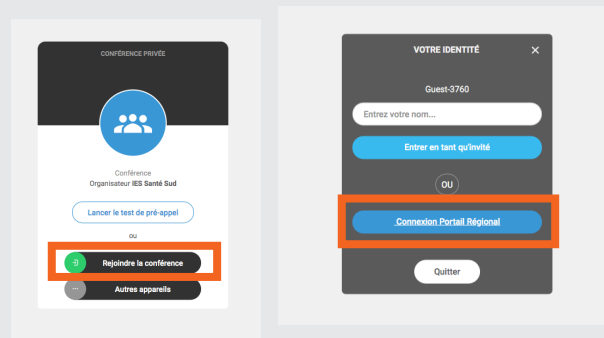

Vous aurez ensuite la possibilité de choisir si vous voulez participer à la conférence avec votre webcam ou seulement avec votre microphone.

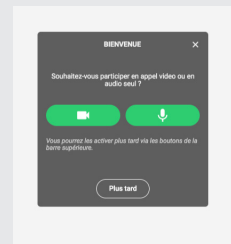

04

INVITER VOTRE PATIENT

Sur la barre de droite, cliquez sur la deuxième icône pour ouvrir l'onglet **Participants**

Cliquez ensuite sur le bouton **Inviter à rejoindre**.

Renseignez ensuite l'adresse email ou le numéro de votre patient, et, si désiré, ajoutez un message et cliquez sur **Envoyer l'invitation**.

